

¿QUÉ DEBES SABER?



COLEGIO BIENAVENTURADA VIRGEN MARÍA
IRLANDESAS MADRID (CULLERA)

Aspectos generales

- No podrán hacer uso de las Actividades Extraescolares los alumnos con **pagos pendientes** del curso anterior.
- Por motivos de vigilancia y seguridad, los alumnos de ESO que no hagan uso del servicio de comedor no podrán **permanecer en el centro** desde que finalicen las clases hasta que comience la actividad.

Matrícula y descuentos

- Para todas las actividades habrá que abonar **5€ en concepto de matrícula** (esta matrícula sólo se devolverá en caso de que no salga la actividad).
- Se podrá gozar de un **descuento** de 5€ en caso de:
 - tener un/a hermano/a en otra actividad extraescolar
 - estar apuntado a más de una actividad extraescolar
 (No se podrá disfrutar de los dos descuentos simultáneamente)
- **Seguro de accidentes** que ofrece el colegio: se recomienda para los alumno/as que se inscriban en Actividades Deportivas y de competición (coste: 9,50€/año).

Altas y bajas

- Para darse de **alta en una actividad**, debe cumplimentarse este formulario.
- El alta y la baja en las actividades extraescolares será comunicado por los padres/madres o tutores/as en secretaría al menos **5 días antes de comenzar el mes** en que cause la baja o el alta. El incumplimiento de este plazo en caso de baja, supondrá el pago de la actividad.
- La falta de pago del importe de una mensualidad será causa de la **pérdida de la plaza**.
- Todas las **gestiones de inscripciones, altas y bajas** se realizarán en secretaría*.

Forma de pago

Deseo que los cobros de las actividades extraescolares se emitan en la siguiente cuenta bancaria:

TITULAR DE LA CUENTA: _____ DNI: _____

IBAN	Entidad	Oficina	D.C.	Nº de cuenta

He leído y acepto las condiciones relacionadas con las actividades extraescolares del colegio B. V. María - Irlandesas Madrid (Cullera) en el curso 2016/17.

Padre / tutor legal

Nombre:

DNI:

Firma:

Madre / tutora legal

Nombre:

DNI:

Firma:

[Es obligatoria la firma de ambos padres/tutores]

Tratamiento de datos: La totalidad o parte de los datos personales reseñados podrán incorporarse a un fichero de datos del que es responsable el Titular del Centro y que tiene por objeto la adecuada organización y prestación de las actividades y servicios del Centro Educativo. Los que suscriben el presente documento garantizan la veracidad de los datos personales facilitados y se comprometen a comunicar cualquier actualización de los mismos. De conformidad con la Ley Orgánica 15/1999 del 13 de diciembre, de Protección de Datos de Carácter Personal, los titulares de los datos tienen reconocido y podrán ejercitar gratuitamente los derechos de acceso, cancelación y rectificación mediante escrito dirigido a la Dirección del Centro.



Actividades Extraescolares

2016/2017

c/ Cullera 17-24 - 28047 Madrid

91 456 17 18 - 91 462 33 72

Laguna (Línea 6 y Cercanías)

25, 31, 55, 119, 500

Irlandesas Madrid

@bvmMadrid

Irlandesas Madrid

www.irlandesasmadrid.org



¿QUÉ OFRECEMOS?

Deporte



baloncesto
Nuestros Alevines han sido Subcampeones de Distrito de la Com. de Madrid.
¡El trabajo de los alumnos y los entrenadores da cada vez más frutos!



volleyball
Nuestros Benjamines han sido Campeones y nuestros Cadetes Subcampeones de Distrito de la Com. de Madrid.
¡Seguimos cosechando éxito en las actividades deportivas!

pre-deporte
¡Para los más pequeños!
Estupenda actividad para trabajar habilidades de coordinación, equilibrio y destrezas necesarias para su desarrollo.



fútbol sala
Este curso iniciamos nuestra extraescolar de fútbol con entrenadores experimentados.
¡Seguro que descubrimos grandes talentos!

Ciencia

robótica

Este curso nos iniciamos en las extraescolares más innovadoras para todas las etapas. Desarrollo de aplicaciones, videojuegos, mecánica...
¡Todo un mundo a vuestro alcance!

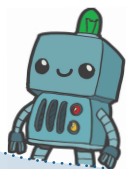

plástica y teatro en inglés

Idiomas y artes unidos en una sola actividad. No hay mejor forma de aprender idiomas que desde la creatividad, la diversión y el uso cotidiano.

academia de inglés

¡Nos preparamos para los exámenes oficiales de Cambridge! Iniciamos este curso esta academia con profesionales para tener todos los beneficios de una academia sin salir del colegio.

jolly phonics

Programa fonético que enseña a través de imagen, movimiento y sonido.
¡Aprenderán jugando!

Idiomas



¿CÓMO INSCRIBIRNOS?

APELLIDOS Y NOMBRE DEL ALUMNO/A		
TELÉFONO EMERGENCIA	TELÉFONO 2	e-mail
CURSO - ETAPA - GRUPO	FECHA DE NACIMIENTO	DNI / PASAPORTE DEL ALUMNO/A

indica con una X la actividad seleccionada

INFANTIL

X	ACTIVIDAD	DÍAS	HORARIO	IMPORTE/MES
<input checked="" type="checkbox"/>	Pre-Deporte	Miércoles y Viernes	16:30 - 17:30	28€
<input type="checkbox"/>	Jolly Phonics (Inglés)	Lunes y Jueves	16:30 - 17:30	35€
<input type="checkbox"/>	Plástica en Inglés	Martes y Miércoles	13:45 - 14:45	35€
<input type="checkbox"/>	Robótica	Martes	16:30 - 17:30	22€

PRIMARIA

X	ACTIVIDAD	DÍAS	HORARIO	IMPORTE/MES
<input checked="" type="checkbox"/>	Pre-Deporte [1º E.P.]	Miércoles y Viernes	16:30 - 17:30	28€
<input type="checkbox"/>	Volleyball [2º-6º E.P.]	Miércoles y Viernes + sábados: competición	16:30 - 17:30	30€
<input type="checkbox"/>	Baloncesto [2º-6º E.P.]	Lunes y Jueves + sábados: competición	16:30 - 17:30	30€
<input type="checkbox"/>	Fútbol Sala [2º-6º E.P.]	Lunes y Jueves + sábados: competición	16:30 - 17:30	30€
<input type="checkbox"/>	Inglés jugando · Teatro en inglés	Lunes y Jueves	13:55 - 14:55	35€
<input type="checkbox"/>	Robótica	Martes	16:30 - 17:30	22€

E. S. O.

X	ACTIVIDAD	DÍAS	HORARIO	IMPORTE/MES
<input type="checkbox"/>	Baloncesto	Lunes y Jueves + sábados: competición	16:30 - 17:30	30€
<input type="checkbox"/>	Volleyball	Miércoles y Viernes + sábados: competición	15:30 - 16:30	30€
<input type="checkbox"/>	Robótica	Lunes	13:45 - 14:45	22€

JUVENILES ASOC. DEPORTIVA

X	ACTIVIDAD	DÍAS	HORARIO	IMPORTE/MES
<input type="checkbox"/>	Baloncesto [17 - 18 años]	Lunes y Jueves + sábados: competición	16:30 - 17:30	30€
<input type="checkbox"/>	Volleyball [17 - 18 años]	Miércoles y Viernes + sábados: competición	15:30 - 16:30	30€

ACADEMIA DE INGLÉS

X	ACTIVIDAD	DÍAS	HORARIO	IMPORTE/MES
<input type="checkbox"/>	Preparación Examen Cambridge: PET & First	Lunes y Miércoles	16:45 - 17:45	50€ + 50€ matrícula y material
<input type="checkbox"/>	Preparación Examen Cambridge: KET	Martes y Jueves	16:45 - 17:45	50€ + 50€ matrícula y material